



MHMPP04Y0RBN

2

Dodatek č. 2

ke smlouvě č. NAN/58/01/008401/2006 uzavřené mezi hl.m. Prahou jako pronajímatelem na straně jedné a občanským sdružením ESQUO, spol. s r.o. (ve znění dodatku č. 1) jako nájemcem na straně druhé, která nabyla účinnosti dne 1.4.2006.

Hlavní město Praha, se sídlem v Praze 1, Mariánské nám. 2
zastoupené RNDr. Peterem Ďuricou, ředitelem odboru obchodních
aktivit Magistrátu hl.m. Prahy
IČ: 064 581
DIČ: CZ00064581

dále jen „pronajímatel“

a

občanské sdružení BEACHCLUB STRAHOV,
se sídlem v Praze 6, Chodecká 1230, PSČ 169 00
IČ: 26670828

dále jen „nájemce“

Na základě usnesení Rady hl.m. Prahy č. 1277 ze dne 16.9.2008 a následného digitálního zaměření předmětu nájmu se smluvní strany dohodly takto:

I.

Článek II. odstavec 2.1.1. se mění a nově zní:

2.1.1. Předmětem nájmu jsou nebytové prostory o celkové výměře

- a) 693,29 m² v přízemí
- b) 295,80 m² v přízemí a 1. patře
- c) 88,80 m² v suterénu

budovy bez č.p. nacházející se na pozemku parc.č. 2445 v katastrálním území Břevnov, obec hlavní město Praha (dále též jen „**Pronajaté nebytové prostory**“). Grafické vymezení Pronajatých nebytových prostor uvedených pod bodem b) a c) tohoto článku je provedeno v příloze č.1 tohoto dodatku. Současně s předmětem nájmu má nájemce právo užívat terasu v 1. patře budovy o celkové výměře 221,23 m².

Článek VIII. odst. 8.1. se mění a nově zní:

8.1. Roční nájemné za užívání Předmětu nájmu se stanoví

- a) v celkové výši 500.958,- Kč ročně za prostory uvedené v čl. II. odst. 2.1.1. písm. a)
- b) ve výši 740 Kč za 1 m² a rok z výměry prostor uvedených v čl. II. odst. 2.1.1. písm. b),
tj. celková výše ročního nájemného činí 218.892 Kč
- c) ve výši 370 Kč za 1 m² a rok z výměry prostor uvedených v čl. II. odst. 2.1.1. písm. c),
tj. celková výše ročního nájemného činí 32.856 Kč

Celkové roční nájemné činí 752.706 Kč (slovy sedm set padesát dva tisíce sedm set šest korun českých).

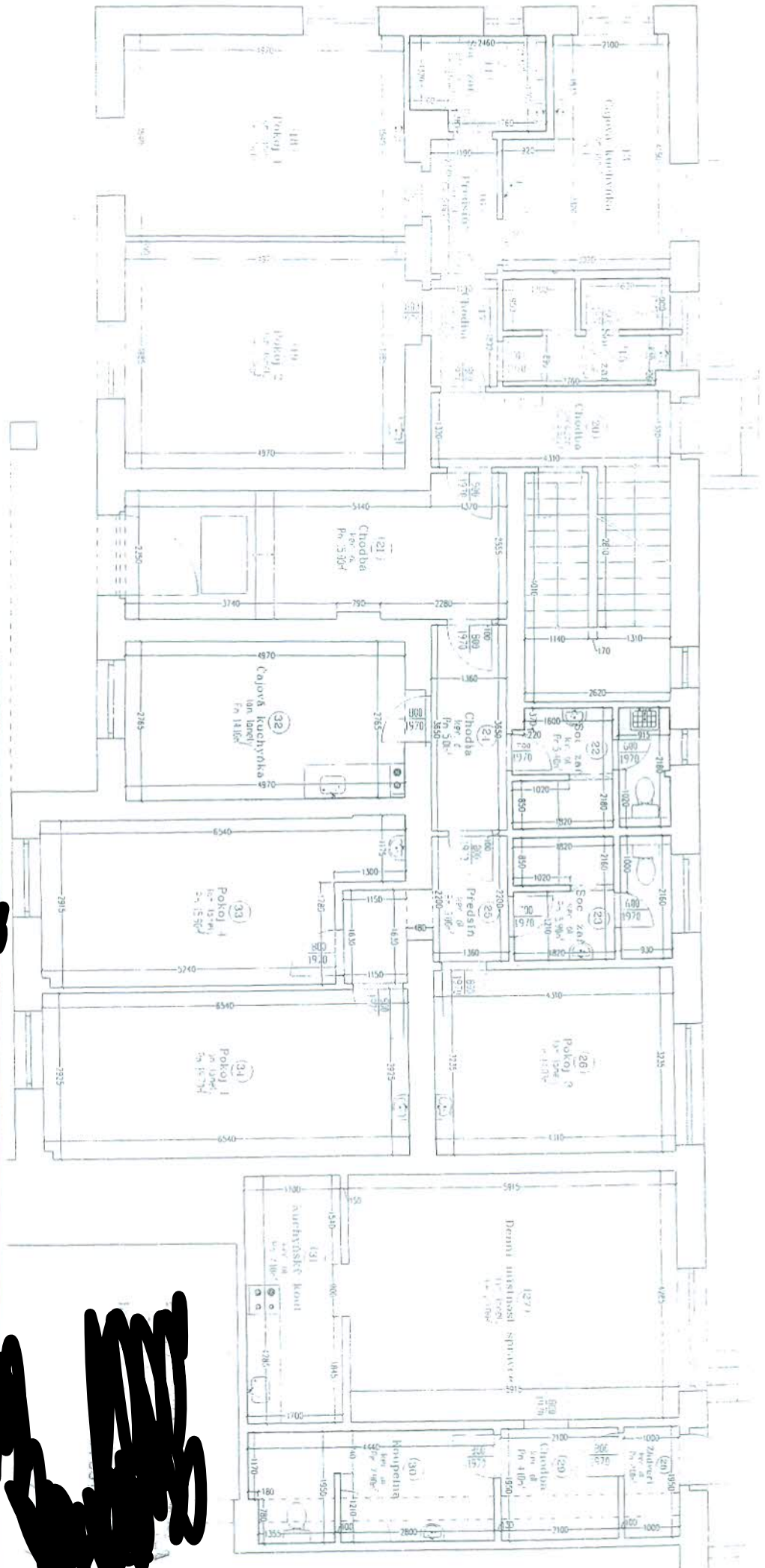

MĚŘIL	KRESLIL	KONTROLOVAL
<p>INVESTOR</p> <p>Hlavní město Praha</p>		
<p>NAZEV AKCE Praha 6, ul. Vaníčková, č.p. 1230</p>		
<p>NAZEV VÝKRESU Zaměření skutečného provedení stavby</p>		
<p>NAZEV PRŮJEMU Půdorys přízemí</p>		
ZAK.ČÍSLO	52 - 2008	
DATUM	11 / 2008	
MĚŘÍTKO	1:50	
FORMÁT	4 x A4	
PROFESE	Č. VÝKRESU	2

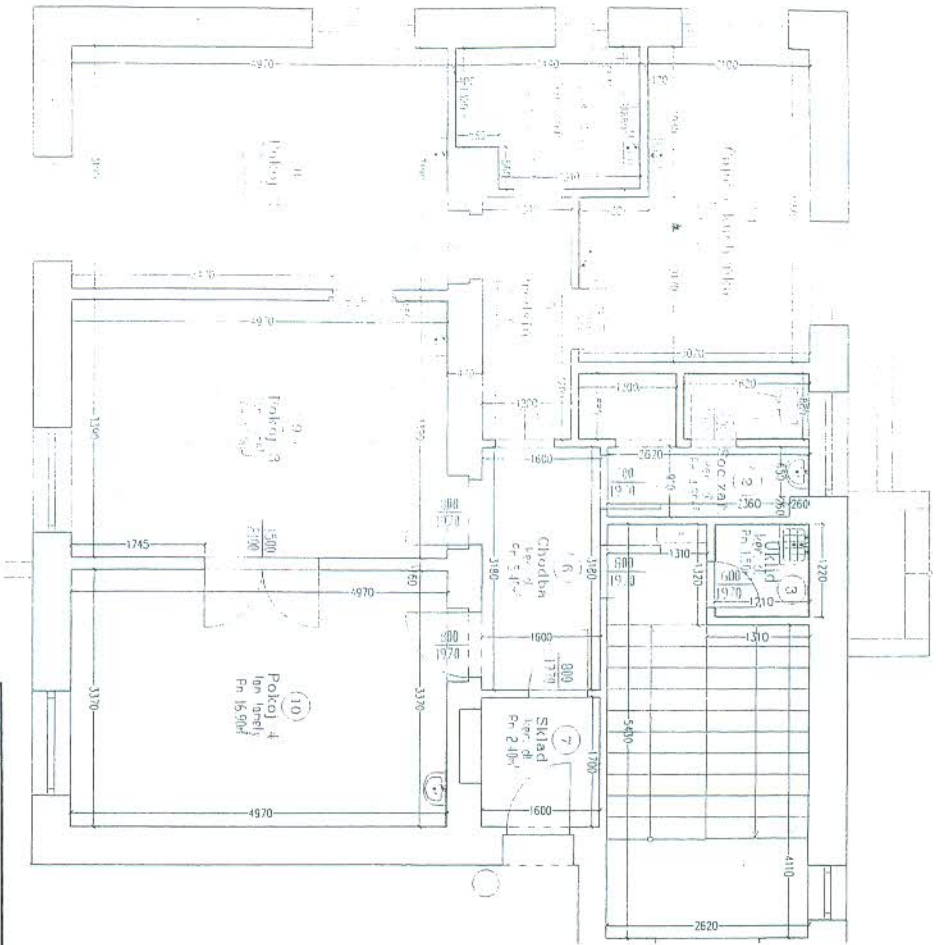

MĚŘÍTI	KRESÍ TI	1	2	3	4	5	6	7	8	9	10	11	12	13	14	15	16	17	18	19	20	21	22	23	24	25	26	27	28	29	30	31	32	33	34	35	36	37	38	39	40	41	42	43	44	45	46	47	48	49	50	51	52	53	54	55	56	57	58	59	60	61	62	63	64	65	66	67	68	69	70	71	72	73	74	75	76	77	78	79	80	81	82	83	84	85	86	87	88	89	90	91	92	93	94	95	96	97	98	99	100
INVESTOR		Hlavní město Praha		ZAK.ČÍSLO		52-2000		DATUM		11 / 2008		MĚŘÍTKO		1:50		FDMAT		3 x A4		PRŮJESE		Č. VÝKRESU		G		3		NÁZEV VÝKRESU		Půdorys 1. patra		NÁZEV AKCE		Praha 6, ul. Vaníčková, č.p. 1230		Zaměření skutečného provedení stavby																																																																	

